Segundo A

CALLE VERJA 9 · MADRID / USERA

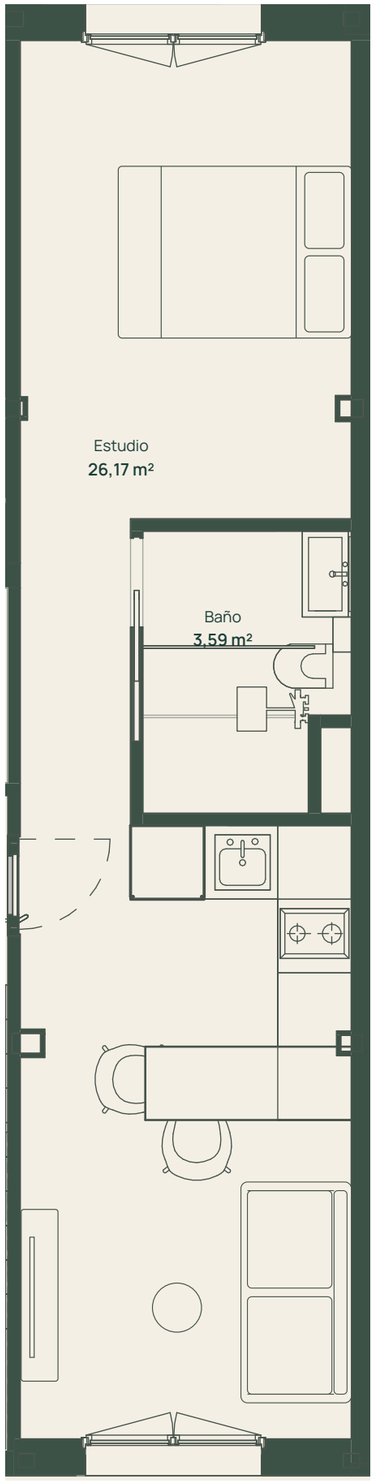

Edificio Jam
VERJA 9 · MADRID

Segundo A

PLANTA SEGUNDA · ESTUDIO

Sup. construida con zonas comunes	50,88 m²
Sup. útil vivienda	29,76 m²

35,45 m² propios + 15,43 m² de zonas comunes.

SUPERFICIES ÚTILES POR ESTANCIA

Estudio	26,17 m²
Baño	3,59 m²

Mobiliario representado: sofá 2 plazas · 1,80 × 0,90 m

SITUACIÓN EN PLANTA

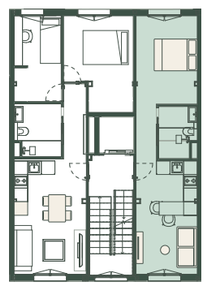

Esquema de localización · sin escala

PROMUEVE

NAVALU
PROMOCIONES

ESCALA 1:50 · A3 · IMPRIMIR AL 100 %, SIN AJUSTAR

0 1 2 3 4 5 m

Plano informativo. Superficies según distribución de 21/11/2026. Mobiliario no incluido.