Primero B

CALLE VERJA 9 · MADRID / USERA

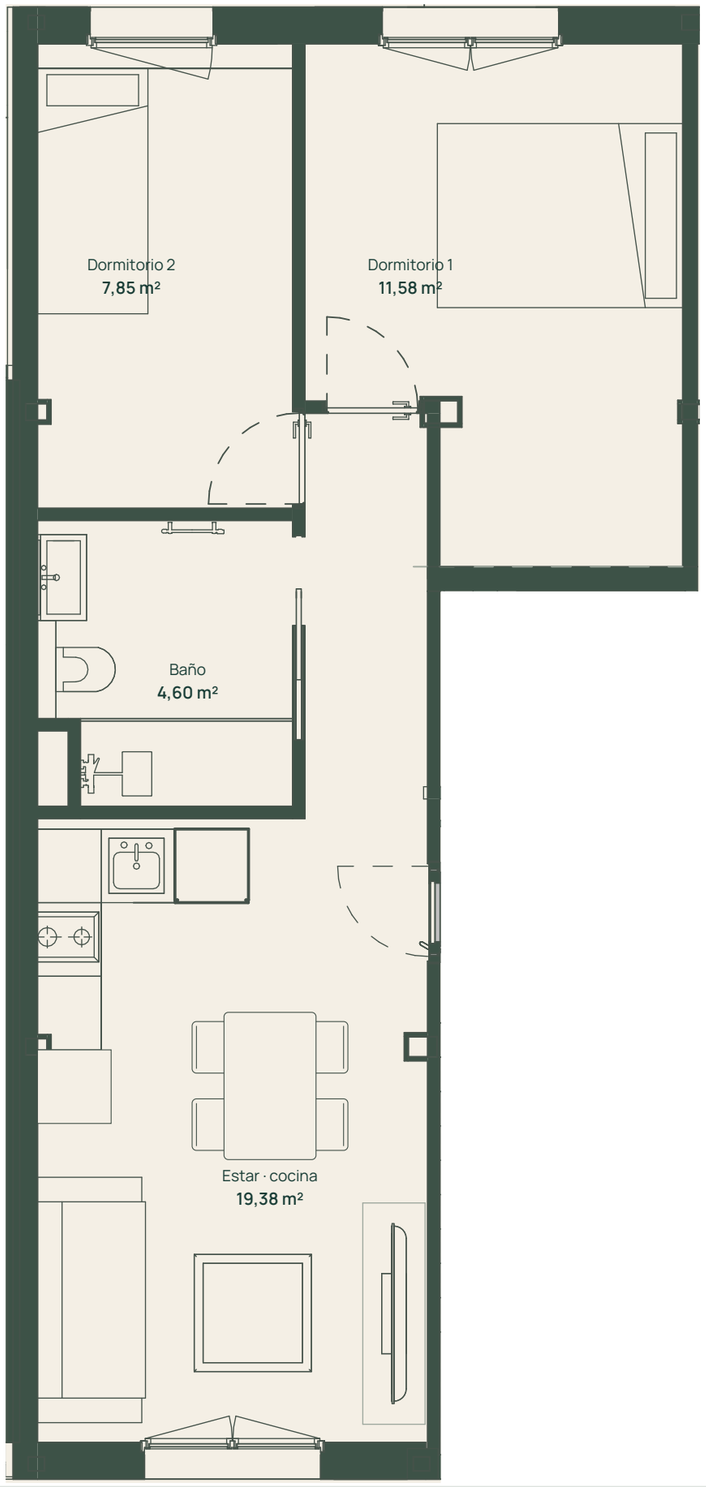

Edificio Jam
VERJA 9 · MADRID

Primero B

PLANTA PRIMERA · 2 DORMITORIOS

Sup. construida con zonas comunes	**73,09 m²**
Sup. útil vivienda	**43,42 m²**

50,92 m² propios + 22,17 m² de zonas comunes.

SUPERFICIES ÚTILES POR ESTANCIA

Estar · cocina	19,38 m²
Dormitorio 1	11,58 m²
Dormitorio 2	7,85 m²
Baño	4,60 m²

Mobiliario representado: mesa 4 plazas · 1,20 × 0,75 m

SITUACIÓN EN PLANTA

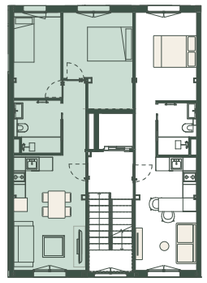

Esquema de localización · sin escala

PROMUEVE

NAVALU
PROMOCIONES

ESCALA 1:50 · A3 · IMPRIMIR AL 100 %, SIN AJUSTAR

0 1 2 3 4 5 m

Plano informativo. Superficies según distribución de 21/11/2026. Mobiliario no incluido.