Bajo A

CALLE VERJA 9 · MADRID / USERA

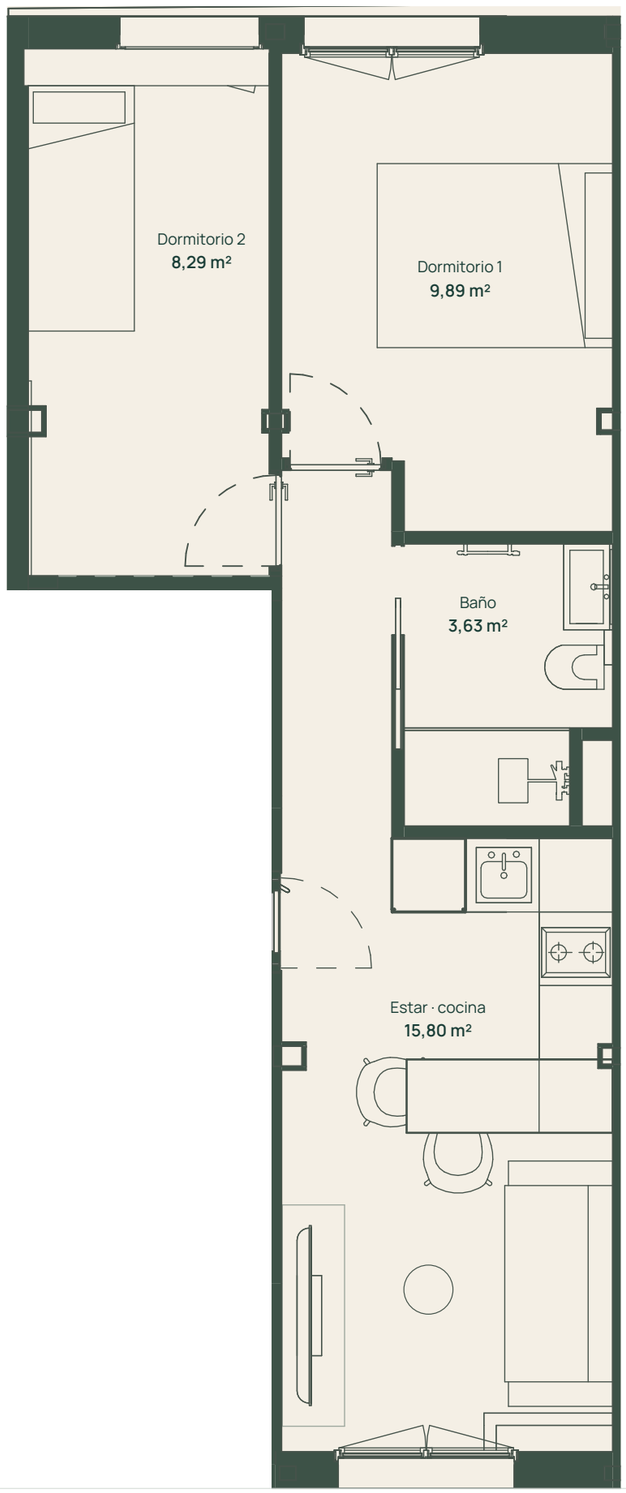

Edificio Jam
VERJA 9 · MADRID

Bajo A

PLANTA BAJA · 2 DORMITORIOS

Sup. construida con zonas comunes	65,53 m²
Sup. útil vivienda	37,62 m²

45,65 m² propios + 19,88 m² de zonas comunes.

SUPERFICIES ÚTILES POR ESTANCIA

Estar · cocina	15,80 m²
Dormitorio 1	9,89 m²
Dormitorio 2	8,29 m²
Baño	3,63 m²

SITUACIÓN EN PLANTA

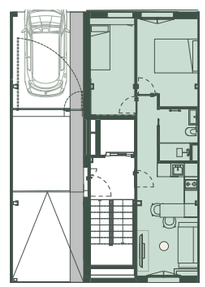

Esquema de localización · sin escala

PROMUEVE

NAVALU
PROMOCIONES

ESCALA 1:50 · A3 · IMPRIMIR AL 100 %, SIN AJUSTAR

0 1 2 3 4 5 m

Plano informativo. Superficies según distribución de 21/11/2026. Mobiliario no incluido.